

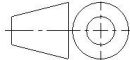
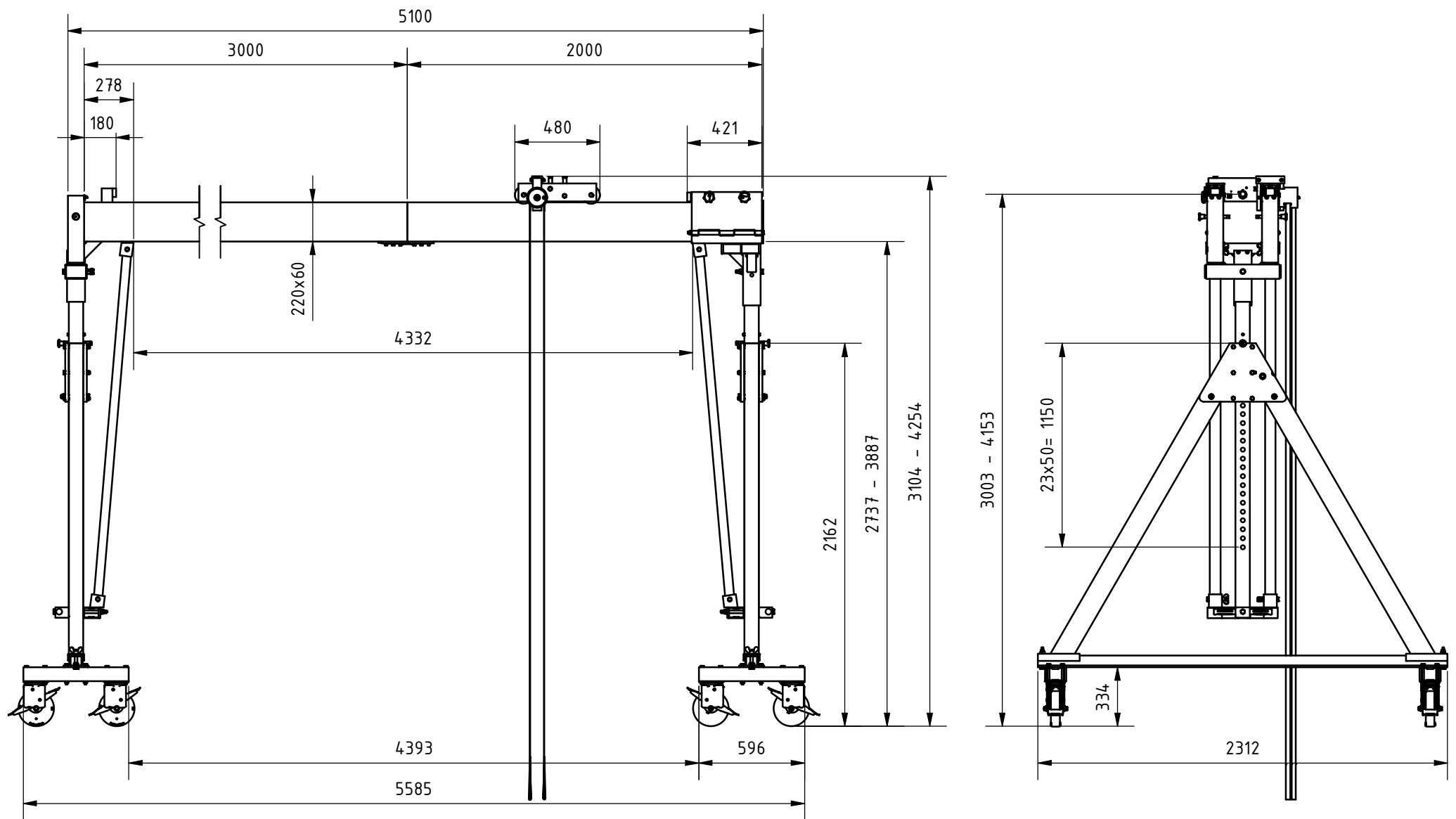

Änd. 2	Änderungsdatum 13.09.2023	Änderung durch Bettina Neuwirth		Allgemeintoleranz ISO 2768 - mK	Artikelnummer 14.601550-10	Format A4
 www.schilling-fn.de <small> ■ SCHILLING Kran- und Hebertechnik GmbH ■ Ernst-Zimmermann-Straße 9-11 ■ 88045 Friedrichshafen ■ Deutschland </small>				Zeichnungsnummer 14.601550-001	Masse -	Maßstab 1 : 35
				Titel, zusätzlicher Titel Portalkran	Werkstoff	
				Erstellungsdatum 25.03.2020	Erstellt durch Tobias Hornikel	Blatt 1/2

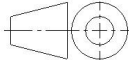

Änd. 2	Änderungsdatum 13.09.2023	Änderung durch Bettina Neuwirth		Allgemeintoleranz ISO 2768 - mK	Artikelnummer 14601550-10	Format A4
SCHILLING www.schilling-fn.de ■ SCHILLING Kran- und Hebertechnik GmbH ■ Ernst-Zimmermann-Straße 9-11 ■ 88045 Friedrichshafen ■ Deutschland				Zeichnungsnummer 14601550-001	Masse 405,33 kg	Maßstab 1 : 30
				Titel, zusätzlicher Titel Portalkran	Werkstoff	Erstellungsdatum 25.03.2020
					Erstellt durch Tobias Hornikel	Blatt 2/2